

“

NOUS PARTAGEONS
NOS RICHESSES
ÉQUITABLEMENT

”



LE MOIS DE L'ÉCONOMIE SOCIALE ET SOLIDAIRE

FÊTE SES 10 ANS, REJOIGNEZ-NOUS !

DES ÉVÈNEMENTS PARTOUT SUR VOTRE TERRITOIRE EN NOVEMBRE

Programme
CÔTES D'ARMOR

lemois-ess.org   #MoisESS17 @mois_ESS



Suivez l'actualité

du mois de l'ESS sur ...

www.facebook.com/ESSenBretagne et www.lemois-ess.org

sur votre radio locale



Sur COB'FM, deux émissions hebdomadaires «carte blanche» : diff. 8h30/16h30/19h30 du lundi au vendredi.



Sur Radio Activ, des chroniques quotidiennes « l'économie autrement ».



La Coordination des Radios Locales et Associatives de Bretagne a réalisé une série de reportages sur les initiatives de l'ESS « les reportages de la CORLAB ».

<http://corlab.org>

dans la presse

Alternatives
Economiques



l'Humanité

Novembre 2017 :

10^{ème} édition du Mois de l'ESS

Durant tout le mois de novembre, ce sont plus de 200 manifestations (forums, portes ouvertes, café-débats, expositions, projections de films, ateliers coopératifs et solidaires...) qui vous sont proposées dans les 21 pays bretons (et plus de 2 000 en France).

Le Mois de l'ESS rassemble dans un même programme des manifestations proposées par une centaine d'acteurs de l'ESS. Il permet au grand public de découvrir, mieux connaître, participer aux actions et aussi de rencontrer les acteurs d'une économie basée sur l'engagement et la coopération au service d'un intérêt commun (Qu'est-ce que l'ESS ? page 18).

Participer à ces manifestations vous permet de découvrir l'ESS, à partir des multiples actions qu'elle développe sur l'ensemble du territoire breton.

Découvrez ici celles qui ont lieu dans votre département. Retrouvez aussi toutes les manifestations en Bretagne et en France sur www.lemois-ess.org.



Le Mois de l'ESS est partenaire du Festival des solidarités du 17 novembre au 3 décembre.



Le Mois de l'ESS est partenaire de la semaine de la finance solidaire du 6 au 13 novembre.



Le prix régional de l'ESS sera remis le 8 novembre à Languieux (22) à l'association finistérienne We Moë dans le cadre du 2^{ème} Rendez-vous régional des acteurs de l'ESS.



Le Prix national de l'ESS dans la catégorie « impact local » sera remis à la SCIC EnR Pays de Rance le 19 octobre à Niort.

Pays de Lannion – Trégor communauté

04/11/2017 – LÉZARDRIEUX

Disco soupe à la récupération

À l'occasion du mois de l'économie sociale et solidaire, La Récupération organise une Disco Soupe en partenariat avec Le Potager de Coat Raden de Lézardrieux et l'ES-AT de Plourivo. Venez nombreux ! De 10h à 12h : cuisine et cuisson en chanson ; De 14h à 18h : dégustation.

Horaires : de 10h à 18h

Lieu : 25, rue Saint Christophe

Contact : camille.bambou@gmail.com / 06 95 31 61 32

La Récupération, Potager de Coat Raden et l'ESAT de Plourivo

04/11/2017 – LANNION

Découverte du jardinage collectif et naturel

Depuis le printemps 2016, un grand jardin participatif de 800 m² a vu le jour au cœur du site du Roudour, à Ker Uhel. Déjà, une vingtaine d'habitants de Lannion et des alentours viennent y jardiner selon leurs disponibilités et récolter selon leurs envies ! Production de légumes « 0 phyto », apprentissages des techniques de jardinage au naturel et bonne humeur sont au rendez-vous !

Horaires : de 14h à 17h

Lieu : Jardin participatif « Hop ! On jardin » quartier de Ker Uhel - le Roudour

Contact : remi.angebault@regiedequartiers-lannion.fr
02 96 48 35 21

Régie de Quartiers

04/11/2017 – LANNION

Porte ouverte au CAP MAG'IG

Le Groupe d'Entraide Mutuelle du Trégor-Goëlo a ouvert il y a maintenant trois ans son magasin solidaire. Pour faire connaître ce sympathique endroit à tous, l'équipe propose d'ouvrir les portes du magasin les quatre samedis matin du mois de novembre. Au programme : visite de Cap Magig, rencontres autour du projet de l'association, dégustation de crêpes et un événement phare, chaque samedi matin. Ce samedi 4 novembre, il s'agira de l'inauguration de la nouvelle enseigne du magasin en bois massif, réalisée avec le sculpteur Gueijo Miguel Ange en atelier « Bois » au Bon Cap.

Horaires : de 10h à 12h

Lieu : CAP MAG'IG 126, rue de l'aérodrome

Contact : leboncap@orange.fr / 06 68 84 76 43

Le groupe d'Entraide Mutuelle du trégor-Goëlo

07/11/2017 – TRÉBEURDEN

Petit déjeuner - SCIC et Nautisme :

évolution des associations

vers un système coopératif ?

Dans un contexte de mutation progressive du secteur, les associations du nautisme mènent actuellement des réflexions structurelles fortes : Quelles sont les valeurs que portent les structures ? Se rapprochent-elles des valeurs de l'Économie Sociale et Solidaire ? Comment renforcer le partenariat avec les collectivités locales ? Comment limiter la responsabilité des bénévoles ? Faut-il repenser le mode de gouvernance ? Doit-on faire évoluer notre modèle économique ? Comment stabiliser la situation financière ou encore sécuriser les emplois ? La Société Coopérative d'intérêt Collectif (SCIC) est un des outils permettant de répondre à une ou plusieurs de ces questions. Pour les responsables de structures liées au nautisme, pour les élus et techniciens des collectivités.

Horaires : de 08h15 à 10h - sur inscription

Lieu : C.A.P. Trébeurden, le Toëno

Contact : f.lebras@adess-ouest22.bzh
06 70 30 68 66 / 06 44 33 46 43

ADESS Ouest Côtes d'Armor et SCOP de l'Ouest

07/11/2017 – LANNION

« Écrivez votre recette solidaire ! »

Atelier d'écriture créatif

À dos de chat-mots propose un atelier d'écriture inspiré à la fois par la cuisine et l'Économie Sociale et Solidaire, via des propositions d'écriture accessibles à tous. Une manière ludique et créative de s'interroger sur sa propre définition de l'ESS, en repartant avec des textes « 100 % faits main ». Anne-Laure Lussou, qui anime l'atelier, est entrepreneure de la coopérative d'activité Avant-premières. Professionnelle de l'écriture, elle œuvre en faveur du plaisir d'écrire (ateliers, stages, formations, accompagnements personnalisés à l'écriture) ainsi que pour l'émergence de projets de territoire impliquant l'écriture.

Horaires : de 13h à 14h

Lieu : Emeraude i.d. 17, rue Louis de Broglie

Contact : alussou@yahoo.fr - 06 88 05 06 18

A dos de chat-mots, Emeraude i.d.



Signes de sens : l'accès au savoir par l'innovation pédagogique

L'association Signes de sens Bretagne conçoit des outils pédagogiques pour les personnes en difficulté ou en situation de handicap sensoriel et cognitif, afin de faciliter leur accès à l'information et l'apprentissage : jeux, livres, applications, sites internet... De plus, elle forme et accompagne pour que le handicap soit perçu comme une source d'innovation et une richesse qui prend appui sur la diversité des personnes. Installée en zone rurale, à Trémel, non loin de la RN12 et au carrefour de plusieurs territoires (Finistère, Centre Bretagne, Trégor), l'association contribue à révéler la créativité des habitants de ces territoires.

Contact : Sabrina Morisson
06 86 42 09 61 - s.morisson@signesdesens.org
www.signesdesens.org - fb : signes2sens

07/11/2017 – LANNION

Porte ouverte au CAP MAG'IG

Le Groupe d'Entraide Mutuelle du Trégor-Goëlo a ouvert il y a maintenant trois ans son magasin solidaire. Pour faire connaître ce sympathique endroit à tous, l'équipe propose d'ouvrir les portes du magasin les quatre samedis matin du mois de novembre. Au programme : visite de Cap Magig, rencontres autour du projet de l'association, dégustation de crêpes et un événement phare, chaque samedi matin. Ce samedi 11 novembre, il s'agira de la présentation du début de l'atelier « réalisation d'un mur végétale » au magasin.

Horaires : de 10h à 12h

Lieu : CAP MAG'IG 126, rue de l'aérodrome

Contact : leboncap@orange.fr / 06 68 84 76 43

Le groupe d'Entraide Mutuelle du trégor-Goëlo

16/11/2017 – CAVAN

La SCIC, une coopérative au service des territoires

D'intérêt collectif et d'utilité sociale, la Société Coopérative d'intérêt Collectif (SCIC) peut être un outil de dynamisation du territoire. Société de personnes, elle permet à ses associés et son environnement de se fédérer autour d'un projet commun en organisant une dynamique multi-parties prenantes. Ancrée sur un territoire géographique, la forme SCIC peut couvrir tout type d'activité qui rend des services aux organisations ou aux individus. Elle permet d'associer au travers d'un statut coopératif, toute personne physique ou morale de droit privé ou de droit public (collectivités locales, par exemple) autour d'un projet commun de développement territorial.

Horaires : de 18h à 20h

Lieu : Maison communautaire, MSAP
11 Rue du Général de Gaulle

Contact : f.lebras@adess-ouest22.bzh
06 44 33 46 43 / 06 70 30 68 66

ADESS Ouest Côtes d'Armor et SCOP de l'Ouest

17/11/2017 – PERROS GUIREC

Le point d'appui fête ses 30 ans !

À l'occasion de cet anniversaire, le point d'appui a organisé un concours de dessin sur le thème de la « solidarité » pour les élèves de 7 à 11 ans des écoles et de l'école de dessin de Perros Guirec. Ces œuvres seront exposées, l'occasion aussi d'offrir aux enfants un goûter et de remettre les prix de ce concours. L'association profitera aussi de cet anniversaire pour proposer une rétrospective de l'association : « les moments forts » et « que sont-ils devenus ? ». D'anciens salariés apportant leurs témoignages. Exposition des dessins des enfants 15, rue de Rock Stur à Perros Guirec. Rétrospective de l'association 8, rue des sept îles à Perros Guirec.

Horaires : 16h30 - **Lieu** : le point d'appui, 8 rue des sept îles
Contact : lepoint.dappui@orange.fr / 02 96 91 17 22

Le Point d'Appui

18/11/2017 – TRÉDREZ-LOCQUÉMEAU

Concevoir des images tactiles pour les personnes déficientes visuelles

L'association Signes de sens met en place un programme de rencontres ponctuelles et itinérantes (rencontre/atelier, café échange, journée forum) sur le Trégor. Cette rencontre/atelier du 18 novembre ouvre ce premier cycle. Pendant une année, sera abordé sous de nombreux aspects, l'accès à l'art, à l'information et la perception sensorielle des personnes ayant des déficiences visuelles.

Horaires : de 09h45 à 12h

Lieu : Au café Théodore, Kerguerwen

Contact : s.morisson@signesdesens.org / 06 86 42 09 61

Signes de Sens

18/11/2017 – PLOUBEZRE

Porte ouverte à la SCOP Koateco construction

C'est l'occasion de découvrir le fonctionnement et les activités de cette coopérative spécialisée dans la construction écologique de maisons ossatures bois. Les cinq membres de l'équipe vous présenteront leurs activités et leur atelier.

Horaires : de 10h à 17h

Lieu : Z.A. de Kerazern

Contact : contact@koateco.com / 02 96 47 19 75

SCOP Koateco Construction

18/11/2017 – LANNION

Inauguration du Festival des Solidarités



Goûter citoyen autour du commerce équitable, en présence notamment de l'association Bretagne CENS. Site internet : www.lannion.bzh

Horaires : de 16h à 18h

Lieu : Cafétéria de l'Espace Ste-Anne, 2 Rue de Kerampont

Contact : francois.cornic@ville-lannion.fr / 02 96 37 99 10

Le collectif du Festival des Solidarités

18/11/2017 – LANNION

Porte ouverte au CAP MAG'IG

Le Groupe d'Entraide Mutuelle du Trégor-Goëlo a ouvert il y a maintenant trois ans son magasin solidaire. Pour faire connaître ce sympathique endroit à tous, l'équipe propose d'ouvrir les portes du magasin les quatre samedis matin du mois de novembre. Au programme : visite de Cap Magic, rencontres autour du projet de l'association, dégustation de crêpes et un événement phare, chaque samedi matin. Ce samedi 18 novembre il s'agira de la mise en place de bacs de compost en partenariat avec la régie de quartier de Lannion et Emeraude Idée.

Horaires : de 10h à 12h00

Lieu : CAP MAG'IG 126, rue de l'aérodrome

Contact : leboncap@orange.fr / 06 68 84 76 43

Le Groupe d'Entraide Mutuelle du Trégor-Goëlo

22/11/2017 – TRÉGUIER

Rencontre - discussion autour de l'Économie Sociale et Solidaire

Qu'est-ce que l'Économie Sociale et Solidaire ? Nous tenterons de répondre à cette question pendant cette rencontre. Venez découvrir les valeurs, les principes ainsi que les entreprises du territoire qui font cette économie.

Horaires : de 10h30 à 12h

Lieu : Maison de Services Au Public, MSAP
12, rue Lamennais

Contact : f.lebras@adess-ouest22.bzh / 06 44 33 46 43

ADESS Ouest Côtes d'Armor, Maison de Services au Public de Tréguier

23/11/2017 – LANNION

Échanges et débat autour de la finance solidaire



Ma finance solidaire : c'est possible ! Après une présentation des enjeux de la finance solidaire, Laurent Chéreau, administrateur de Finansol (organisme de labellisation des produits de la Finance Solidaire - finansol.org) et responsable de la communication à la SIDI (Solidarité Internationale pour le Développement et l'Investissement - sidi.fr), donnera des exemples concrets des possibilités que nous avons pour « rendre notre argent solidaire ». Des épargnants solidaires apporteront leurs témoignages ! Ces témoignages seront complétés par un représentant de la NEF, concernant des actions concrètes au niveau local dans le domaine de la finance solidaire.

Horaires : 20h30

Lieu : Espace Ste-Anne - Salle des conférences
2 Rue de Kerampont

Contact : francois.cornic@ville-lannion.fr / 02 96 37 99 10

Le collectif du Festival des Solidarités

25/11/2017 – LANNION

Temps fort festif du Festival des Solidarités



À 18h : Cabaret d'improvisation avec la Lilann, autour du commerce solidaire et de la finance solidaire ; À 19h30 : Initiation Salsa avec l'association Sabor Hispano ; À 20h30 : Concert. Site internet : www.lannion.bzh

Horaires : 18h - **Lieu** : Le Pixie, Porche du 73^{ème} Territorial

Contact : francois.cornic@ville-lannion.fr
02 96 37 99 10

Le collectif de Festival des Solidarités,

25/11/2017 – LANNION

Porte ouverte autour de la recyclerie et du jardin pédagogique

La régie de quartiers et l'AMISEP Kerlann en partenariat avec Lannion Trégor Communauté développent maintenant des activités autour de l'économie circulaire sur ce lieu. Ces deux structures vous proposent une journée d'animation autour de la recyclerie et du jardin pédagogique. Celle-ci sera l'occasion : de visiter les nouveaux ateliers et activités de réemploi mise en œuvre dans le cadre du développement durable et de découvrir l'exposition d'objets collectés puis valorisés pour une seconde vie ; d'apprendre à valoriser les déchets du jardin (compostage, paillage, broyage) et de jardiner au naturel. Emeraude i.d. a participé à l'agencement de la zone en proposant du mobilier (bacs à fleurs, nichoirs, ruches,) qui ancre le lieu dans un esprit nature. L'association vous propose une information sur l'apiculture (initiation apiculture, installation de ruches, matériel). Horaires : 10H -12H et 14H -17H.

Horaires : de 10h à 17h

Lieu : Objèterie de Buhulien - ZA de Buhulien

Contact : remi.angebault@regiedequartiers-lannion.fr
02 96 48 35 21 / 02 96 48 15 33 / 02 96 48 40 00

Lannion Trégor Communauté, Régie de quartiers, AMISEP Kerlann, Emeraude i.d.

25/11/2017 – LANNION

Porte ouverte au CAP MAG'IG

Le Groupe d'Entraide Mutuelle du Trégor-Goëlo a ouvert il y a maintenant trois ans son magasin solidaire. Pour faire connaître ce sympathique endroit à tous, l'équipe propose d'ouvrir les portes du magasin les quatre samedis matin du mois de novembre. Au programme : visite de Cap Magig, rencontres autour du projet de l'association, dégustation de crêpes et un événement phare, chaque samedi matin. Le samedi 25 novembre : Pour fêter la fin du mois de l'ESS, vente à tout petit prix pour les adhérents du magasin, nombreux produits à moins 50% !

Horaires : de 10h à 12h

Lieu : CAP MAG'IG 126, rue de l'aérodrome

Contact : leboncap@orange.fr / 06 68 84 76 43

Le Groupe d'Entraide Mutuelle du Trégor-Goëlo

27/11/2017 – LANNION

Soirée-débat : l'économie circulaire en pratique

Comment répondre aux besoins des consommateurs dans un monde aux ressources limitées ? Quels peuvent être les rôles et les pratiques développés par les citoyens et les entreprises dans une dynamique d'économie circulaire ? Voilà les questions auxquelles nous tenterons de répondre collectivement, en nous appuyant sur l'intervention d'un spécialiste et la présentation d'initiatives locales.

Horaires : de 20h à 22h

Lieu : Espace Sainte Anne - 2, Rue de Kerampont

Contact : anneclaire.sarchet@lannion-tregor.com
02 96 05 80 05

Conseil de Développement de Lannion Trégor Communauté, ADESS Ouest Côtes d'Armor

29/11/2017 – LANNION

Conférence de Jean-Michel Le Boulanger « Pour une France de la Diversité »



Docteur en géographie et enseignant à l'Université de Bretagne Sud, Jean-Michel Le Boulanger est également vice-président de la Région Bretagne, chargé de la culture et des pratiques culturelles. Auteur de nombreux ouvrages, il a notamment publié en 2016 un Manifeste pour une France de la diversité préfacé par Edwy Plenel. Il y plaide avec enthousiasme pour la diversité, le multiculturalisme, le bilinguisme : « Assumons, écrit-il, les richesses du divers, inventons une République des territoires, une République multiculturelle et assumée ». Dans le cadre du Festival des Solidarités. Site internet : www.lannion.bzh

Horaires : 20h30 - **Tarif** : 6€

Lieu : Carré Magique, Parvis des Droits de l'Homme

Contact : francois.cornic@ville-lannion.fr / 02 96 37 99 10

Le Groupe Rencontres, le Carré Magique

Pays de Guingamp

DU 01 AU 30/11/2017 – PAIMPOL Portes ouvertes CASCI : découverte des activités des ateliers de Kerpallud

Le CASCI (Centre d'Action Sociale, Culturelle et d'Insertion) vous propose de découvrir ses ateliers organisés autour de cinq activités : floriculture, maraîchage bio, second œuvre, espaces verts et ressourcerie. Nos salariés en insertion vous accueillent avec notamment au programme visite de la recyclerie et point santé pour le mois sans tabac. Ouvert à tous publics, du lundi ou jeudi de 10h à 17h.

Horaire : de 10h à 17h - **Lieu :** Rue de Kerpallud
Contact : martine.leboucher@casci.fr / 02 96 22 73 66

CASCI

CASCI : acteur de l'insertion par l'activité économique et solidaire sur le Pays de Guingamp

Sur les sites de Plouezec, Paimpol et Minihy-Tréguier, le Centre d'Action Sociale, Culturelle et d'Insertion (CASCI) accompagne dans un parcours d'insertion sociale et professionnelle les adultes demandeurs d'emploi longue durée dans le cadre d'ateliers de chantiers d'insertion autour d'activités de floriculture, de maraîchage bio, de second-œuvre, d'entretien et d'aménagement des espaces verts et naturels, et une ressourcerie. Aux ateliers de Kerpallud à Paimpol, sont proposées à la vente les fleurs issues de l'atelier floriculture et du maraîchage bio et des objets récupérés au sein de l'atelier ressourcerie. Chaque salarié bénéficie d'un accompagnement socio-professionnel pour lever les freins à l'emploi durable et accéder à une formation pré-qualifiante ou qualifiante. L'association anime également à Paimpol un lieu d'accueil, d'écoute et d'orientation ouvert à toute personne en besoin d'accompagnement santé et met à disposition via le SIAO 6 logements d'accueil d'urgence.

Contact : Martine Le Boucher
martine.leboucher@casci.fr - 02 96 22 73 66
www.casci.fr

Portes ouvertes du 1^{er} au 31 novembre
Rue de Kerpallud à Paimpol



06/11/2017 – GUINGAMP La semaine de la finance solidaire Informations sur les clubs Cigales



Réunion de présentation de la démarche Cigales, en partenariat avec l'ADESS Ouest Côtes d'Armor (le pôle de développement de l'ESS présent sur le Pays de Guingamp). Rencontre illustrée par la participation de cigaliers lannionnais témoignant de l'impact de leur investissement pour le tissu économique local. Les CIGALES (Club d'investisseurs pour une Gestion Alternative et Locale de l'Épargne Solidaire), participent à soutenir la création et le développement d'activités économiques respectueuses de l'Homme et de son environnement. Toute personne est la bienvenue (habitants, élus et futurs porteurs de projets).

Horaire : 18h30
Lieu : Emergence Emploi - 10 rue du 48^{ème} R.I
Contact : k.wauthier@cigales-bretagne.org
06 86 27 73 19

Cigales de Bretagne, ADESS Ouest Côtes d'Armor

DU 09 AU 10/11/2017 – GUINGAMP Les financements européens à destination des structures de l'ESS

Formation animée par Maïté Cosnard, cabinet Eléo Conseil. Témoignages pratiques de plusieurs intervenants professionnels. L'objectif est de renforcer les compétences des structures de l'ESS en termes de montage de projet et de soumission de projet afin d'optimiser leur participation aux programmes européens et d'élargir leurs sources de financement. Public : salariés et bénévoles de l'ESS, associations, SCOP, SCIC, coopératives, professionnels travaillant avec les structures de l'ESS.

Horaire : de 09h à 17h - **Tarif :** 650€ HT / 780€ TTC (possibilité de prise en charge par votre OPCA)
Lieu : Université Catholique de l'Ouest
37 rue du Maréchal Foch
Contact : eleo@eleo-conseil.eu

Eleo Conseil

09/11/2017 – GUINGAMP Réunion d'information : « Entreprendre autrement avec les Coopératives d'Activités et d'Emploi »

Avant-Premières et Bâti-Premières, les coopératives d'activités et d'emploi des Côtes-d'Armor organisent une réunion d'information pour découvrir une manière d'entreprendre collective et solidaire. Le fonctionnement de l'entrepreneuriat-salariat, l'esprit et les conditions d'accès y seront présentés. Sur réservation.

Horaire : de 14h à 17h
Lieu : Emergence Emploi - 10 rue du 48^{ème} R.I
Contact : contact@cce22.coop / 02 96 52 19 69

CÆ 22

10/11/2017 – PAIMPOL Ciné-rencontre autour du film documentaire « Qu'est-ce-qu'on attend ? »

« Qu'est-ce qu'on attend ? » qui ont permis à Ungersheim, petite ville alsacienne de 2 200 habitants, de réduire sensiblement son empreinte écologique. Une aventure exemplaire qui montre qu'un autre modèle est possible pour vivre mieux et préserver la planète. Après « Le monde selon Monsanto » et « Sacrée croissance ! », la documentariste Marie-Monique Robin signe son premier film de cinéma.

Horaire : 20h - **Lieu :** 2 rue de Run Bœlan
Contact : contact@limagequiparle.org / 06 61 22 11 48

L'Image qui parle

11/11/2017 – SAINT-LAURENT Docu-soupe autour du film documentaire « Qu'est-ce-qu'on attend ? »

Qu'est-ce-qu'on attend ? Raconte les multiples initiatives qui ont permis à Ungersheim, petite ville alsacienne de 2 200 habitants, de réduire sensiblement son empreinte écologique. Venez découvrir au Palacret ces hommes et ces femmes qui nous aident à imaginer un monde plus propre et plus juste pour nos enfants. Pour que nous soyons tous des « lanceurs d'avenir ». Exposition « À table en extérieur » pour une présentation de la société costarmoricaine contemporaine. Exposition « 27 à table » en intérieur pour un tour d'Europe gastronomique abordant la richesse culturelle de l'Europe.

Horaire : de 13h à 22h - **Lieu :** Le Palacret
Contact : ec.bretagne.savean@orange.fr / 02 96 12 13 96

Études et chantiers

13/11/2017 – BÉGARD Pour une réappropriation citoyenne de l'énergie

Aujourd'hui, chaque citoyen a la possibilité de reprendre son énergie en mains : en diminuant sa consommation, en produisant lui-même son énergie, en participant à des projets collectifs, citoyens. C'est ce que propose ENERCOOP, fournisseur coopératif d'électricité renouvelable au travers d'une gouvernance participative et d'un appui aux productions locales d'énergie. La transition énergétique est affaire de citoyenneté ! Pourquoi investir dans la production locale d'énergie ? Comment vous impliquer dans la transition énergétique ? Est-il possible d'accéder à une énergie 100% renouvelable ? Venez découvrir les réponses apportées par le projet d'ENERCOOP.

Horaire : 18h30 à 20h
Lieu : MJC de Bégard - 17 rue de Guingamp
Contact : raison.dominique@wanadoo.fr

ENERCOOP

14/11/2017 – GUINGAMP Conférence table ronde : l'habitat collectif ?

L'habitat partagé, l'habitat groupé, l'habitat participatif, la cohabitation inter-générationnelle, sont autant de formes « d'habiter ensemble » qui ont actuellement le vent en poupe. Mais de quoi parle-t-on ? Cette manifestation devrait permettre de jeter un éclairage sur ces nouvelles formes d'habitat de façon théorique et empirique tout en questionnant leur développement au niveau local notamment à destination des personnes en situation de vulnérabilité sociale.

Horaire : 14h à 16h30
Lieu : UCO Bretagne Nord - 37, Rue du Maréchal Foch
Contact : samuel.bertrand@uco.fr / 02 96 44 46 46

UCO Bretagne Nord

21 AU 23/11/2017 – PLOUAGAT Bourse aux jouets

À l'approche des fêtes de fin d'année, l'association organise sa bourse aux jouets, sous le principe du dépôt-vente. Venez déposer vos jouets et articles de puériculture, les bénévoles se chargeront de les mettre en vente. Cela ne vous empêche en rien de venir chiner le mercredi 22 novembre et rencontrer les bénévoles et autres familles du territoire ! Dépôt : mardi 21 novembre de 9h à 12h et de 14h à 18h ; Vente : mercredi 22 novembre de 10h à 17h ; Reprise : jeudi 23 novembre de 16h à 18h.

Horaire : de 09h à 18h
Lieu : Place de la mairie - salle communale
Contact : afrplouagat@gmail.com / 02 96 74 22 82

Familles rurales Plouagat

21/11/2017 – CHÂTELAUDREN Transmission d'activité : focus sur la reprise en SCOP

Bien anticiper la transmission de son activité plusieurs années à l'avance est un facteur de réussite. Quelles actions sont aujourd'hui mises en place pour favoriser l'anticipation ? Quels outils existent pour identifier et mettre en lien les repreneurs avec les cédants ? Transmettre à ses salariés en SCOP, et si on y réfléchissait ? Rendez-vous le 21 novembre pour échanger sur les actions des territoires et découvrir le témoignage d'une entreprise transmise en SCOP. Événement organisé par le Réseau Rural Bretagne dans le cadre du cycle d'animation « comment favoriser la reprise-transmission d'activités en milieu rural ? ». Informations et inscriptions sur www.reseaurural.fr/region/bretagne

Horaire : de 13h30 à 17h
Lieu : Le Petit Echo de la Mode - 2 rue du Maillet
Contact : m.nignol@adess-ouest22.bzh / 06 38 67 330 54

Réseau rural Breton

Pays de Dinan

DU 03 AU 05/11/2017 – PLESTAN

La coopérativité impermanente

Porte ouverte costarmoricaine "spot d'ESS" : ateliers ouverts et en continu, pour tous, sous forme de théâtre-forum, théâtre des opprimés, impro "conférence gesticulée", jeux "Repères" des droits et libertés du conseil de l'Europe. Transmissions orales, "bouches à oreilles", mises en vie pédagogique de situations, vécues et retranscrites par des actrices-acteurs citoyens d'éducation populaire et/ou de l'ESS.

Horaire : de 14h à 17h - **Tarif** : 1€ l'heure

Lieu : impasse AD81 l'albergerie

Contact : arpempment@hotmail.fr / 06 71 51 46 80

Coopérative d'actions "ar pemp hent", CRESS, pôle ESS'Prance, CCB, Coopérative d'actions "ar pemp hent"

DU 03 AU 05/11/2017 – QUÉVERT

Déchaîner la parole

Deux jours et demi de formation-action intensive, pour nourrir les dimensions intérieures d'une économie solidaire et sociale. Intentions : écouter tout ce qui parle et résonne en nous et au-delà, explorer différentes formes d'expression corporelles et vocales entre contrôle et lâcher-prise, vivre la présence sans intention, avec toutes ses contradictions.

Horaire : 18h - **Tarif** : 180€ jour ou prix libre en conscience

Lieu : 6, rue du Jardin

Contact : dynamo@mailoo.org - 06 95 90 40 38

La Dynamo (collectif connecté à la Scop Oxalis)

DU 10 AU 12/11/2017 – PLESTAN

La coopérativité impermanente

Porte ouverte costarmoricaine "spot d'ESS" : ateliers ouverts et en continu, pour tous, sous forme de théâtre-forum, théâtre des opprimés, impro "conférence gesticulée", jeux "Repères" des droits et libertés du conseil de l'Europe. Transmissions orales, "bouches à oreilles", mises en vie pédagogiques de situations, vécues et retranscrites par des actrices-acteurs citoyens d'éducation populaire et/ou de l'ESS.

Horaire : de 14h à 17h - **Tarif** : 2€ l'heure

Lieu : impasse AD81 l'albergerie

Contact : arpempment@hotmail.fr / 06 71 51 46 80

CRESS, pôle ESS'Prance, CCB, Coopérative d'actions "ar pemp hent"

10/11/2017 – CORSEUL

Petit-déjeuner sur le thème de l'inclusion sociale

Pour la 10^{ème} édition du mois de l'Économie Sociale et Solidaire, L'ESAT "4 Vaulx-jardin" organise trois petits-déjeuners sur le thème de « l'inclusion sociale ». Ces trois événements se dérouleront les 10, 17 et 24 novembre 2017 dans les locaux de l'ESAT à Corseul et seront animés par des acteurs de l'économie et de la vie politique. Vendredi 10 Novembre (8h30 - 10h30) : Intervention M. Arnaud Lécuyer, président de Dinan Agglomération. Présence d'intervenants professionnels. Comment mieux inclure les personnes en situation de handicap sur notre territoire ? Réservé aux professionnels.

Horaire : de 08h30 à 10h30 - **sur inscription**

Lieu : Coetfmet

Contact : veronique.debeaufort@4vaulx-mouettes.com
02 96 82 70 71

ESAT 4 Vaulx-Jardin

10/11 AU 08/12/2017 – QUÉVERT

Mieux Agir Ensemble

Cinq vendredis sur un mois pour développer nos pratiques coopératives, un voyage panoptique à travers les essentiels de la co-création : construction d'équipe, gestion émotionnelle, communication consciente, outils participatifs systémiques & gouvernance partagée. Animateur-ice-s de cercles, têtes de réseaux, chef-fe-s d'équipe, formatrices, chercheur-e-s en permaculture ou en vie meilleure ? Venez y chercher ressources et inspirations ! Plus d'infos sur notre site.

Horaire : de 09h à 18h - **sur inscription**

Tarif : 180€ jour ou participation libre en conscience

Lieu : 6, rue du Jardin

Contact : dynamo@mailoo.org / 06 95 90 40 38

La Dynamo (collectif connecté à la Scop Oxalis)

17 AU 19/11/2017 – PLESTAN

La coopérativité impermanente

Porte ouverte costarmoricaine "spot d'ESS" : ateliers ouverts et en continu, pour tous, sous forme de théâtre-forum, théâtre des opprimés, impro "conférence gesticulée", jeux "repères" des droits et libertés du conseil de l'Europe. Transmissions orales, "bouches à oreilles", mises en vie pédagogiques de situations, vécues et retranscrites par des actrices-acteurs citoyens d'éducation populaire et/ou de l'ESS.

Horaire : de 14h à 17h - **Tarif** : 3€ l'heure

Lieu : impasse AD81 l'albergerie

Contact : arpempment@hotmail.fr / 06 71 51 46 80

CRESS, pôle ESS'Prance, CCB, Coopérative d'actions "ar pemp hent"

17/11/2017 – CORSEUL

Petit-déjeuner sur le thème de l'inclusion sociale

Pour la 10^{ème} édition du mois de l'Économie Sociale et Solidaire, L'ESAT «4 Vaulx-Jardin» organise trois petits-déjeuners sur le thème de « l'inclusion sociale ». Ces trois événements se dérouleront les 10, 17 et 24 novembre 2017 dans les locaux de l'ESAT à Corseul et seront animés par des acteurs de l'Économie et de la vie politique. Vendredi 17 Novembre (8h30-10h30) : Témoignages sur l'inclusion en entreprise. Un parcours différent et compétent : témoignages de personnes ayant une expérience en milieu ordinaire. Réservé aux professionnels.

Horaire : de 08h30 à 10h30 - **inscription obligatoire**

Lieu : Coetfmet

Contact : veronique.debeaufort@4vaulx-mouettes.com
02 96 82 70 71

ESAT 4 Vaulx-Jardin

24/11/2017 – DINAN

Réduire le gaspillage alimentaire dans mon festival

Un tiers de la production alimentaire mondiale est jeté à la poubelle ! La lutte contre le gaspillage alimentaire est un levier permettant de réduire les déchets de votre manifestation, d'économiser les ressources et de protéger l'environnement. Cette formation décline les différentes étapes importantes permettant de réduire le gaspillage alimentaire sur une manifestation. Public : organisateurs de festivals et de manifestations culturelles de Bretagne, bénévoles ou salariés, en particulier les responsables approvisionnement, cuisiniers, coordinateurs développement durable.

Horaire : de 13h30 à 17h

Lieu : Boulevard André Aubert - 22100 Dinan

Contact : melanie.bougard@lecollectifdesfestivals.org
02 99 31 70 79

Le Collectif des festivals engagés en Bretagne

DU 24 AU 26/11/2017 – PLESTAN

La coopérativité impermanente

Porte ouverte costarmoricaine "spot d'ESS" : ateliers ouverts et en continu, pour tous, sous forme de théâtre-forum, théâtre des opprimés, impro "conférence gesticulée", jeux "repères" des droits et libertés du conseil de l'Europe. Transmissions orales, "bouches à oreilles", mises en vie pédagogiques de situations, vécues et retranscrites par des actrices-acteurs citoyens d'éducation populaire et/ou de l'ESS.

Horaire : de 14h à 17h - **Tarif** : 4€ l'heure

Lieu : impasse AD81 l'albergerie - 22640 Plestan

Contact : arpempment@hotmail.fr / 06 71 51 46 80

CRESS, pôle ESS'Prance, CCB, Coopérative d'actions "ar pemp hent"

24/11/2017 – CORSEUL

Petit-déjeuner sur le thème de l'inclusion sociale

Pour la 10^{ème} édition du mois de l'Économie Sociale et Solidaire, L'ESAT «4 Vaulx-Jardin» organise trois petits-déjeuners sur le thème de « l'inclusion sociale ». Ces trois événements se dérouleront les 10, 17 et 24 novembre 2017 dans les locaux de l'ESAT à Corseul et seront animés par des acteurs de l'Économie et de la vie politique. Vendredi 17 Novembre (8h30-10h30) : Témoignages sur l'inclusion en entreprise. Un parcours différent et compétent : témoignages de personnes ayant une expérience en milieu ordinaire. Réservé aux professionnels.

Horaire : de 08h30 à 10h30 - **inscription obligatoire**

Lieu : Coetfmet

Contact : veronique.debeaufort@4vaulx-mouettes.com
02 96 82 70 71

ESAT 4 Vaulx-Jardin

La SCIC Energies renouvelables en Pays de Rance reçoit le Prix national de l'ESS pour l'impact local

La SCIC EnR Pays de Rance est une coopérative fédérant 104 sociétaires autour de la mise en place d'une filière bois locale : 20 km entre les boisements locaux et la chaufferie. Cette filière identifiée suite à un besoin du territoire du Pays de Dinan s'est progressivement diversifiée : plans de gestion pour la durabilité des gisements, replantation du bocage et entretien, élagages et soin de l'arbre, bois bûche, bois d'œuvre, animation, projets... Ce travail collectif autour de l'arbre permet de gérer durablement une ressource locale, créer des emplois locaux non délocalisables, en interne et avec des sociétaires pour différentes prestations de service : entretiens avec les chantiers d'insertion, broyage, travaux de sol, études thermiques... La SCIC s'appuie sur un modèle économique viable depuis maintenant bientôt 10 ans.



Pays de Saint-Brieuc

30/10 AU 3/11/2017 – SAINT-BRIEUC Formez-vous à l'animation scientifique !

Osez l'aventure de venir vous former à la démarche expérimentale et à la pédagogie active ! Rejoignez le mouvement d'éducation populaire des petits débrouillards et venez contribuer à ce que les sciences deviennent enfin l'affaire de tous ! Cette formation s'adresse aux personnes souhaitant acquérir des compétences pédagogiques pour intervenir dans différentes structures telles que les écoles, les centres de loisirs, les bibliothèques, les festivals, les animations de rues et autres évènements de vulgarisation scientifique. Elle est également destinée aux personnes souhaitant faire vivre les projets d'animation scientifique au sein de leur structure.

Horaire : de 10h à 18h - **Lieu** : 8 bis rue Balzac
Contact : cbriens@lespetitsdebrouillards.org
06 83 47 89 27

Les petits débrouillards Grand Ouest

30/10 AU 3/11/2017 – SAINT-BRIEUC Mini-stage sur l'eau : « à la découverte du monde des extrêmes »

En partenariat avec ENSSAT de Lannion, les petits débrouillards proposent aux jeunes de 7 à 12 ans un mini-stage sur la vie dans l'eau, dans le cadre de la série de mini-stages sur la découverte du monde des extrêmes. 12 places disponibles. Tarifs : 45 + 15 ou 8 euros (Étudiants ou personnes en recherche d'emploi). Lieu : ENSSAT Lannion, place Viveiro. De 14h à 17h, lundi 30 octobre, mardi 31 octobre, jeudi 2 novembre 2017 sur le thème de vivre dans l'eau.

Horaire : de 14h à 17h - **Tarif** : 45€
Lieu : 8 bis rue Balzac (Porte n°11)
Contact : cbriens@lespetitsdebrouillards.org
02 96 68 64 29 / 06 83 47 89 27

Les petits débrouillards Grand Ouest, ENSSAT

06/11/2017 – LANGUEUX Hold-up sur la banane



Environ 900 milliards de bananes sont consommées tous les ans dans le monde et chaque Français en mange plus de 7 kg par an. Réputée pour être un fruit sain recommandée par tous les diététiciens, elle est au cœur d'un marché mondial qui attise les convoitises. Conditions de travail proches de l'esclavage, pesticides toxiques utilisés de manière intensive, enquête sur les coulisses d'une guerre commerciale impitoyable entre multinationales. Débat après le film avec Gilles Maréchal de l'association AMAR.

Horaire : 20h - **Lieu** : Terrasse du Point Virgule
Contact : resiaCOORDO@ritimo.org

RESIA, Artisans du monde, Solidarité Internationale de la Baie et Voisins de Paniers

08/11/2017 – SAINT-BRIEUC Portes ouvertes MGEN des Côtes d'Armor

Portes ouvertes de notre agence et du Club des Retraités. Animations et expositions, visite des nouveaux locaux. Club des retraités : présentation des locaux et des activités du club.

Horaire : de 14h à 17h - **Lieu** : 2 rue Gaston Ramon
Contact : fkas@mgen.fr / 06 33 22 42 09

MGEN des Côtes d'Armor, Club des retraités MGEN

08/11/2017 – LANGUEUX 2^{ème} Rendez-vous des acteurs de l'ESS « Suivez le guide des bonnes pratiques »

La loi ESS de juillet 2014 a prévu la mise en place d'un « guide des bonnes pratiques » des entreprises de l'ESS. Il faut maintenant le faire connaître et le rendre concret. L'action se situe dans le cadre de la démarche nationale du « Tour de France du Guide » porté par le Cnress. Pourquoi cette démarche d'amélioration des pratiques de l'ESS est-elle porteuse de symboles ? En quoi est-ce une opportunité dont il faut se saisir ? En quoi constitue-t-elle un langage commun entre toutes les organisations de l'ESS et incite au partage d'expérience ? Quel est son contenu ? Comment s'y prendre et faire vivre le guide dans la durée ? Quelle dynamique régionale mettre en place ? Une chose est sûre, la voie est ouverte. Reste maintenant à relever le défi de sa mise en œuvre. Conférence de Timothée Duverger, Maître de conférence associé à Sciences Po Bordeaux, table ronde et ateliers.

Horaire : de 09h30 à 16h30 - **sur inscription**
Lieu : Le grand Pré - 26 rue de la Roche Durand
Contact : fhurson@cress-bretagne.org / 02 99 85 91 92

CRESS

09/11/2017 – PLOUFRAGAN Journée « Entreprises et quartiers »

Quelle place pour les entreprises dans les quartiers ? Éclairage d'experts pour décrypter les enjeux de la RSE et l'implication des entreprises dans les quartiers. Témoignages d'entreprises ayant engagées des démarches de Responsabilité Sociale d'Entreprises (RSE). Soutien à l'entrepreneuriat des jeunes Coopérative Avant Premières / Crédit Agricole 22 / Entreprendre Pour Apprendre, Coopération et développement économique Breizh Phénix / Tag 22. Visites sur le terrain (places limitées) : Garage Solidaire, Fabrique d'initiatives et Mellatrophe.

Horaire : de 09h à 17h
Lieu : Chambre de Métiers et de l'Artisanat des Côtes d'Armor - Campus de l'Artisanat et des Métiers
Rue du Tertre de la Motte - N° 18

Contact : frederic.frenard@resovilles.com
02 40 58 02 03

RESO VILLES

10/11/17 – SAINT-BRIEUC Ciné-débat autour du film « Avec mes abeilles »

Projection du film « Avec mes abeilles » d'Anne Burlot et Glenn Besnard. Les abeilles nous occupent, nous pré-occupent de longue date. Elles font leur miel, nous en tirons profit. Mais dans ce partenariat avec l'homme quelque chose reste irréductible. On n'élève pas des abeilles comme des cochons. On ne les contraint pas à rester à demeure. En toutes circonstances, elles obéissent d'abord à leurs propres lois sociales, renvoyant l'homme à un contre-modèle dont il arrive qu'il s'inspire. Avec mes abeilles, le documentaire inédit que nous vous présentons ici, nous conduit au plus près des abeilles en plein vol, au cœur de la ruche et dans la tête d'apiculteurs passionnés. Goûter offert et échange avec les réalisateurs.

Horaire : 20h30 - **Tarif** : gratuit.
Lieu : Base nature de la Ville Oger
Chemin de la Ville Oger
Contact : secretariat@associationlecercl.fr

Le Cercle, Ty film

10/11/2017 – ERQUY Bugs



Vantés à la fois par les gastronomes pour leurs qualités gustatives et par les scientifiques pour leur faibles impacts écologiques, les insectes représenteraient, selon la FAO, le nouveau « superaliment » qui résoudrait les problèmes de sécurité alimentaire mondiale. Pendant trois années, une équipe de chefs cuisiniers et de chercheurs, a décidé d'explorer ce que les nombreuses cultures du monde ont à nous apprendre sur la consommation des insectes. À travers ce voyage où l'on découvre des expériences gustatives multiples, une question émerge peu à peu : à qui profitera le marché émergent des insectes ? Est-il la clé permettant de nourrir 10 milliard d'êtres humains à l'horizon 2050 ? Est-il voué à être récupéré par les grandes firmes multinationales ?

Horaire : 17h - **Tarif** : 4€
Lieu : Armor Ciné
Contact : resiaCOORDO@ritimo.org
RESIA, AMAP Les Paniers d'Erquy



Innov' deiz 2^{ème} édition : l'innovation sociale au cœur du territoire !

Cet événement a pour objectif de favoriser l'échange autour des projets et de valoriser les innovations sociales. L'innovation sociale est une réponse collective créative à des besoins économiques, sociaux, culturels ou environnementaux peu ou mal satisfaits. Elle implique souvent la participation et la coopération des personnes concernées, notamment les utilisateurs et usagers, et a un ancrage territorial affirmé. Elle concerne aussi bien le résultat d'une action (produit créé, service rendu) que le processus de l'action (mode de conception, de production, de gestion). Elle s'entend aussi bien au niveau d'une organisation qu'à celui d'un territoire.

Au menu de cette rencontre : vidéos, ateliers de travail, speed-meeting et autres surprises...

Contact : contact@richess.fr 07 84 00 74

Retrouvez l'événement le 30 novembre à St Brieuc : places limitées, sur réservation

15/11/2017 – SAINT-BRIEUC Portes ouvertes - Emmaüs 22

Portes ouvertes, visite de la communauté par petit groupe ; Exposition photo ; Projection d'un film retraçant l'histoire de la Communauté 22 ; Pot de convivialité.

Horaire : de 14h30 à 17h30
Lieu : Communauté EMMAÛS - 22 rue du Moulin à Papier
Contact : dumanois.emmaus22@orange.fr

Association Emmaüs Côtes d'Armor, Fondation Abbé Pierre

Pays du Centre-Bretagne

15/11/2017 – SAINT-BRIEUC

Ciné-Débat «Vivre dignement de sa terre»

Autour de la naissance d'une filière saine et durable au Sénégal, ce court métrage nous fait rencontrer des producteurs et productrices engagés dans des techniques agroécologiques. Projection suivie d'un débat avec un agriculteur bio de la MAB, un intervenant de Terre de Liens et Emile Diop, producteur franco-sénégalais et responsable de Ker Diop.

Horaire : 20h

Tarif : 6€

Lieu : Cinéma le Club 6 - St Briuc

Contact : communication@lagambille.fr

La Gambille et la Maison de la Bio 22.

17/11/2017 – SAINT-BRIEUC

«Vivre dignement de sa terre»

Dans le cadre d'un projet de jardin partagé avec une classe de seconde du lycée Freyssinet, nous diffusons le film « Vivre dignement de sa terre » de l'ONG Enda Pronat. Autour de la naissance d'une filière saine et durable au Sénégal, ce court métrage nous fait rencontrer des producteurs et productrices engagés dans des techniques agroécologiques.

Horaire : de 14h30 à 16h - **sur inscription**

Lieu : 32 rue Mansart

Contact : contact@richess.fr / 07 84 00 74 72

Rich'ESS, Lycée Freyssinet, Vert le Jardin, Le Résia

30/11/2017 – SAINT-BRIEUC

Innov'deiz

Innov'deiz est une journée conviviale de partage et de réflexion autour de l'innovation sociale du territoire. Il s'agit de la 2^{ème} édition sur le pays de Saint-Brieuc. Des vidéos, ateliers de travail, speed-meeting et autres surprises sont prévus ce jour là. Places limitées, sur réservation.

Horaire : 09h30 à 17h30 - **sur inscription**

Lieu : Le Grand Pré

26 rue de la Roche Durand - Langueux

Contact : contact@richess.fr

Rich'ESS, La Contremarche, le Conseil de développement, CEAS 22, Entreprendre au Féminin.

24/10/2017 – MERDRIGNAC

Café Citoyen « Comment les citoyens peuvent-ils s'impliquer sur un projet d'installation agricole sur un territoire ? »

L'idée est de montrer aux citoyens à travers quatre témoignages les différents leviers auxquels ils peuvent avoir accès pour soutenir des porteurs de projet qui souhaitent s'installer en agriculture. Témoignages de Terre de Liens sur l'aspect foncier, d'un club Cigales sur l'aspect financement des projets, de la Coopérative d'Installation en Agriculture Paysanne sur le volet insertion sur un territoire, et d'un groupement de producteurs sur l'achat local.

Horaire : de 20h30 à 22h30 - **sur inscription**

Lieu : Lycée du Mené, 6 rue du Porhoët

Contact : ciap22@orange.fr

Adess Centre Bretagne, FR Cigales, Lycée du Mené, Terre de Liens

04/11/2017 – HÉMONSTOIR

Ciné-débat sur le documentaire « Compléments d'objets »

Visionnage du documentaire « Compléments d'objets » de Philippe Guilloux, sur la recyclerie Ti Récup de Carhaix, suivi d'une présentation du projet de recyclerie porté par l'Association Seconde Vie à Loudéac et d'un débat sur le film en particulier et sur l'ESS en général.

Horaire : de 20h à 22h30 - **Tarif** : 4€

Lieu : Salle des fêtes André Glon

Contact : secondevie22@gmail.com / 06 44 81 43 43

Seconde Vie, CacSud22, Mairie d'Hémonstoir

DU 06 AU 30/11/2017 – LOUDÉAC

Découvrez les métiers de l'ESS

Exposition sur les métiers et les offres d'emploi dans l'économie sociale et solidaire en centre Bretagne. Quelles sont les structures qui recrutent sur notre territoire ? C'est quoi travailler dans l'ESS ? Gratuit et en libre accès dans le hall de la Maison de l'emploi de Loudéac, durant tout le mois de novembre.

Horaire : de 09h à 17h

Lieu : Maison de l'emploi, 1 rue de la Chesnaie

Contact : ess.centrebretagne@gmail.com / 02 96 66 32 22

ADESS Centre Bretagne

07/11/2017 – LOUDÉAC

Conférence-débat « Qu'est-ce que l'ESS ? »

Conférence animée conjointement par deux enseignants du lycée Fulgence-Bienvenue à Loudéac : Sandrine Allanic, professeur de Sciences Economiques et Sociales et Nicolas Le Querré, professeur de philosophie.

Horaire : de 18h à 19h30

Lieu : Salle 3, La Providence 36 rue de Moncontour

Contact : secondevie22@gmail.com

Seconde Vie

10/11/2017

LAMBALLE ET PLOUFRAGAN

Visites inspirantes autour du tri et du réemploi

L'ADESS Centre Bretagne, pôle d'économie sociale et solidaire, propose une journée de visites autour du thème du tri et du réemploi. Au programme : de 9h30 à 11h30, visite de la ressourcerie Ressour'Eco à Lamballe, constituée en chantier d'insertion, à 12h, repas au restaurant, de 14h à 16h, visite du centre de tri et de valorisation des déchets Kerval à Ploufragan. 30 places maximum, sur inscription uniquement via ess.centrebretagne@gmail.com. Des Covoiturages seront organisés au départ du centre Bretagne.

Horaire : de 9h30 à 16h (Repas à la charge de chaque participant)

Lieu : Centre de tri Kerval

Rue du Boisillon 22440 Ploufragan

Ressour'eco (ressourcerie)

44 rue de Dinard 22400 Lamballe

Contact : ess.centrebretagne@gmail.com / 02 96 66 32 22

ADESS Centre Bretagne, Kerval, Ressour'Eco

11/11/2017 – SAINT CONNEC

Ciné-débat autour du film

« Qu'est-ce-qu'on attend ? »

Un film de Marie Monique ROBIN. Synopsis : Qui croirait que la championne internationale des villes en transition est une petite commune française ? C'est pourtant Rob Hopkins, fondateur du mouvement des villes en transition, qui le dit. Qu'est-ce-qu'on attend ? raconte comment une petite ville d'Alsace de 2 200 habitants s'est lancée dans la démarche de transition vers l'après-pétrole en décidant de réduire son empreinte écologique.

Horaire : 17h à 20h - **Tarif** : 4€

Lieu : Fest-Bar, rue de la fontaine, St Gonnerly

Contact : direction@cacsud22.com / 02 96 28 93 53

Ty'Films, département des Côtes d'Armor, CAC Sud 23



13/11/2017 – LOUDÉAC

Soirée d'échange

sur le financement participatif

SEMAINE DE LA
FINANCE SOLIDAIRE
À LA OÙ.

Vous vous posez des questions sur le financement participatif pour financer votre projet ? Vous vous questionnez sur les différentes formes de financements participatifs ? Vous souhaitez savoir comment vous préparer à mener votre campagne de collectes de fonds ? Ou venir tout simplement partager votre expérience ? La BGE22, association qui accompagne les créateurs et repreneurs d'entreprise, organise, en partenariat avec l'ADESS Centre Bretagne, une soirée d'échange autour du financement participatif comme source de financement de vos projets. De plus en plus de personnes font appel à ce mode de financement où se posent la question d'y avoir recours. Le but de cette soirée est de faire découvrir les différentes formes de financement participatif qu'il existe et de permettre aux participants de poser toutes les questions qu'ils se posent sur le sujet. Avec la participation de témoins ayant réalisé-e-s une campagne de financement.

Horaire : de 18h à 20h

Lieu : Maison de l'emploi, 1 rue de la Chesnaie

Contact : lucie.chaboisson@bge22.fr

02 96 21 17 75

14/11/2017 – LOUDÉAC

Théâtre-débat « Matthieu et Mireille deviennent vieux et vieille, et alors ! »

J'ai attrapé un « Je deviens vieux ! » : la vieillesse « maladie du siècle » ! Période de l'existence inconnue qui s'ouvre devant soi, et parfois associée à des sensations confuses de difficultés à venir, voire de souffrances. Que faire de ce temps ? Comment le faire sien ? Matthieu et Mireille sont dans la salle d'attente et souhaitent tous les deux obtenir une ordonnance, avec de bons médicaments efficaces ! Mais existe-t-il un remède miracle ou un vaccin ? Attraper un « Je deviens vieux » est-ce réellement une maladie ou un temps à construire, à imaginer, à apprivoiser ? Une comédie sérieuse, drôle et tendre. Matthieu et Mireille se parlent, et nous parlent finalement du « devenir vieux ». Proposée par la Mutualité Française Bretagne (MFB), cette pièce de théâtre écrite et mise en scène par Loïc Choneau et jouée par des comédiens professionnels de la troupe Quidam-Théâtre, sera suivie d'un temps d'échanges avec le public comprenant également l'intervention de professionnels.

Horaires : de 14h30 à 17h

Lieu : Palais des Congrès et de la Culture
Boulevard des Priteaux

Contact : vdiabonda@bretagne.mutualite.fr
02 96 28 65 50

Mutualité Française Bretagne, CARSAT, CLIC Sud Armor, Palais des Congrès et de la Culture, Pays Centre Bretagne

17/11/2017 – LA MOTTE

Ciné-débat autour du film
« Avec mes abeilles »

Un film de Anne BURLLOT et Glenn BESNARD. Synopsis : Les abeilles nous occupent, nous préoccupent de longue date. Elles font leur miel, nous en tirons profit. Mais dans ce partenariat avec l'homme quelque chose reste irréductible. On n'élève pas des abeilles comme des cochons. On ne les contraint pas à rester à demeure. En toutes circonstances, elles obéissent d'abord à leurs propres lois sociales, renvoyant l'homme à un contre-modèle dont il arrive qu'il s'inspire. Avec mes abeilles, le documentaire inédit que nous vous présentons ici, nous conduit au plus près des abeilles en plein vol, au cœur de la ruche et dans la tête d'apiculteurs passionnés.

Horaires : de 20h30 à 23h00 - **Tarif :** 4€

Lieu : Salle Athéna Rue Joseph Duprès

Contact : direction@cacsud22.com / 02 96 28 93 53

Ty'Films, département des Côtes d'Armor, CAC Sud 22

18/11/2017 – SAINT CARADEC

Ciné-débat autour du film
« Avec mes abeilles »

Un film de Anne BURLLOT et Glenn BESNARD. Synopsis : Les abeilles nous occupent, nous préoccupent de longue date. Elles font leur miel, nous en tirons profit. Mais dans ce partenariat avec l'homme quelque chose reste irréductible. On n'élève pas des abeilles comme des cochons. On ne les contraint pas à rester à demeure. En toutes circonstances, elles obéissent d'abord à leurs propres lois sociales, renvoyant l'homme à un contre-modèle dont il arrive qu'il s'inspire. Avec mes abeilles, le documentaire inédit que nous vous présentons ici, nous conduit au plus près des abeilles en plein vol, au cœur de la ruche et dans la tête d'apiculteurs passionnés.

Horaires : de 20h30 à 23h - **Tarif :** 4€

Lieu : Salle des étoiles, place du champ de foire

Contact : direction@cacsud22.com / 02 96 28 93 53

19/11/2017 – PLEMET

Ciné-débat autour du film
« Qu'est-ce qu'on attend ? »

Un film de Marie Monique ROBIN. Synopsis : Qui croirait que la championne internationale des villes en transition est une petite commune française ? C'est pourtant Rob Hopkins, fondateur du mouvement des villes en transition, qui le dit. Qu'est-ce qu'on attend ? raconte comment une petite ville d'Alsace de 2 200 habitants s'est lancée dans la démarche de transition vers l'après-pétrole en décidant de réduire son empreinte écologique.

Horaires : 15h à 19h - **Tarif :** 4€

Lieu : Salle des réceptions, mairie, 3 rue des étangs

Contact : direction@cacsud22.com / 02 96 28 93 53

Ty'Films, département des Côtes d'Armor, CAC Sud 22

24/11/2017 – SAINT BARNABÉ

Ciné-débat autour du film
« Avec mes abeilles »

Un film de Anne BURLLOT et Glenn BESNARD. Synopsis : Les abeilles nous occupent, nous préoccupent de longue date. Elles font leur miel, nous en tirons profit. Mais dans ce partenariat avec l'homme quelque chose reste irréductible. On n'élève pas des abeilles comme des cochons. On ne les contraint pas à rester à demeure. En toutes circonstances, elles obéissent d'abord à leurs propres lois sociales, renvoyant l'homme à un contre-modèle dont il arrive qu'il s'inspire. Avec mes abeilles, le documentaire inédit que nous vous présentons ici, nous conduit au plus près des abeilles en plein vol, au cœur de la ruche et dans la tête d'apiculteurs passionnés.

Horaires : de 20h30 à 23h - **Tarif :** 4€

Lieu : Salle polyvalente, rue du centre

Contact : direction@cacsud22.com / 02 96 28 93 53

Ty'Films, département des Côtes d'Armor, CAC Sud 22

28/11/2017 – LOUDÉAC

Bientôt une AMAP solidaire à Loudéac ?

Venez partager un repas convivial à base de produits locaux, et découvrez le projet d'AMAP solidaire porté par l'espace de vie sociale de Familles rurales Loudéac. Qu'est-ce qu'une AMAP solidaire ? Qui souhaite s'investir ? Le repas sera couplé à une exposition d'objets relookés par l'association Seconde vie. Sur réservation uniquement, inscriptions jusqu'au vendredi 24 novembre.

Horaires : de 18h à 21h - **Tarif :** 6€/enfant, 8€/adulte

Lieu : 3 rue Surcouf - Bâtiment B1

Contact : famillesruralesloudéac@gmail.com
06 13 37 67 49

Familles rurales Loudéac, Seconde vie, ADESS Centre Bretagne

30/11/2017 – LOUDÉAC

Conférence « Ados-Adultes - gardons le contact ! »

Le collectif « MISACO » (MIssion d'Accompagnement de COLlectif autour de la souffrance psychique et du suicide) du Pays du Centre Bretagne organise une conférence « Ados-Adultes - gardons le contact ! ». Jeudi 30 novembre 2017, à 20h à la salle Jeanne Malivel - rue Saint-Joseph, 22600 Loudéac. Cette soirée, gratuite et ouverte à tous, sera animée par Christophe Moreau, Docteur en sociologie depuis 2002, chercheur associé à la chaire de recherche sur la jeunesse de l'École des Hautes Etudes en Santé Publique (Rennes, France) et fondateur de JEUDEVU.

Horaires : de 20h à 22h30

Lieu : Salle Jeanne Malivel, rue Saint-Joseph

Contact : pfeaucheur@bretagne.mutualite.fr

02 96 75 27 51

Mutualité Française Bretagne, collectif « MISACO » du Pays du Centre Bretagne

Pays du Centre-Ouest Bretagne

16/11/2017 – ROSTRENEC

Soirée ciné-débat « Food Coop »

Le cinéma associatif Cinébreiz diffuse « Food Coop », un documentaire de 2016 signé Tom Boothe. À New York, la coopérative alimentaire Park Slope est un supermarché autogéré où 16 000 membres travaillent 3 heures par mois pour avoir le droit d'acheter les meilleurs produits alimentaires, pour la plupart biologiques, à des prix accessibles. Le film qui raconte l'histoire et le fonctionnement de cette coopérative, fait écho aux nombreux projets de supermarchés coopératifs en France (Paris, Lyon, Nantes...). Il peut également nous interpeller sur le rôle de plus en plus essentiel joué par les épiceries associatives ou coopératives en milieu rural. Quelles valeurs et principes communs entre ces projets urbains et les épiceries plus rurales ? Comment aborder cette question de la participation active des consommateurs dans les projets ? Cinébreiz, associé au Pôle ESS en préfiguration sur le Centre Ouest Bretagne, vous invite à en débattre en présence de l'épicerie coopérative (SCIC) Folavoine à Mellionec.

Horaires : 20h - **Tarif :** 4€

Lieu : Cinébreiz, 2 rue de Strasbourg

Contact : cinebreiz@gmail.com / 02 96 29 08 12

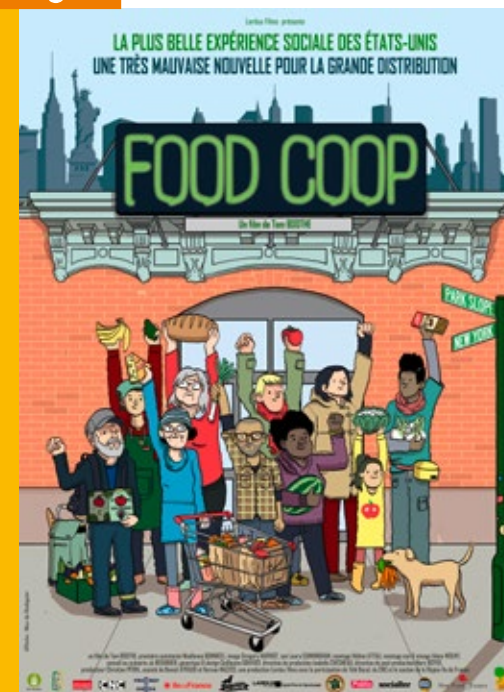

Qu'est-ce que

l'économie sociale et solidaire ?

L'ESS permet à tous les citoyens de participer à la création et au fonctionnement d'organisations économiques en devenant adhérents, coopérateurs ou sociétaires... et mettre l'économie au service des besoins d'intérêt collectif ou d'intérêt général. Avec vous, donnons du sens à l'économie !

Des principes de fonctionnement communs :

- **Les personnes au cœur du projet** : les personnes et le projet collectif priment la recherche de profit. Les organisations de l'ESS ont une utilité sociale, sont au service d'un collectif et ne répondent pas à des intérêts particuliers. Ce sont des sociétés de personnes et non de capitaux.
- **Le fonctionnement démocratique** : les dirigeants sont élus et les décisions sont prises selon le principe « 1 personne : 1 voix » (et non en fonction du capital détenu). La gestion est autonome et indépendante des pouvoirs publics.
- **La liberté d'adhésion** : toute personne qui le souhaite peut participer, adhérer, devenir sociétaire et prendre des responsabilités dans une organisation de l'ESS.
- **Un modèle économique spécifique** : les profits sont prioritairement destinés au développement de l'activité car il n'y a pas d'actionnaires à rémunérer. Les fonds propres ne sont pas partageables.

Dans le département des Côtes d'Armor, l'ESS ce sont plus de 2 500 entreprises (associations, coopératives et mutuelles) qui emploient près de 30 000 salariés dans tous les secteurs professionnels (17% de l'emploi).

Entre 2010 et 2015, l'ESS a créé 1500 emplois dans ce département, quand le reste de l'économie en a perdu plus de 3000 ! (source Oress 2016)

Des pôles de l'ESS

pour vous accompagner

dans vos projets ...

Depuis 2008, les pays bretons se sont progressivement dotés de Pôles de l'économie sociale et solidaire. Il y a aujourd'hui 18 Pôles ESS dans les 21 pays et 3 en cours de préfiguration. Cette structuration territoriale permet de renforcer la coopération entre les acteurs locaux qui partagent les mêmes valeurs et principes de fonctionnement, et participent ensemble au développement économique des territoires. Avec le soutien des pouvoirs publics, les pôles ESS animent différentes dynamiques territoriales à travers la Bretagne, avec une ligne d'horizon commune : placer l'économie au service des hommes et des femmes, redonner aux territoires les moyens de garantir leur avenir. Dans chaque territoire, les pôles conduisent des actions de soutien à l'entrepreneuriat solidaire et au développement d'activités innovantes : aide à l'émergence de projets, accompagnement de projets de territoires, développement de financements solidaires, sensibilisation sur la commande publique...

Ils animent des actions partenariales sur des filières ou secteurs d'activités : services aux personnes, éco-construction, culture, tourisme, économie circulaire, finance solidaire...

Enfin, ils initient des actions de promotion de l'économie sociale et solidaire : conférences, événements, formations, Mois de l'ESS...

Aujourd'hui présents sur 18 des 21 pays bretons, les pôles de l'ESS ont fait leurs preuves :

- **près de 700 structures locales** de l'ESS impliquées dans leur gouvernance et plus de 3000 acteurs participant à leurs activités,
- **plus de 300 porteurs de projets accueillis**,
- **des centaines d'actions engagées** au cœur des territoires pour favoriser le développement de l'ESS.

Un projet pour le territoire ? L'envie d'entreprendre ? Besoin d'un réseau ? Citoyens, associations, entreprises, collectivités : le pôle ESS est au service de vos projets !

Contactez le pôle ESS de votre territoire.

Vos interlocuteurs en Côtes-d'armor

> PAYS DE DINAN

ESS'Prance

2 rue du Petit près
22100 Quévert
Tél. : 02 96 86 05 74
Mail : contact@essprance.fr
www.essprance.fr



Quelques chiffres : 39 adhérents dont 25 structures, 48 porteurs de projets orientés, 22 interventions sur l'ESS (animations, événements)

Contact : Adeline
Le Mabec



> PAYS DE SAINT-BRIEUC

Rich'ESS

11 boulevard Clémenceau
22000 Saint-Brieuc
Tél. : 07 84 00 74 72
contact@richess.fr
www.richess.fr



Quelques chiffres : 50 adhérents, 12 porteurs de projets accompagnés, 2 CJS, 1 CJM et de nombreuses interventions sur l'ESS (projets scolaires et événementiels).

Contact : Patrice Hénaff, Mathilde Lebreton
et Bastien Jolivot

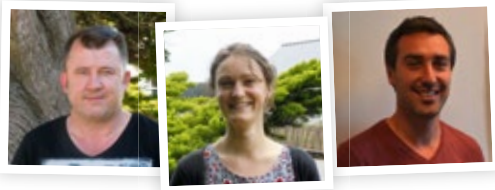

> PAYS DE LANNION TRÉGOR-COMMUNAUTÉ

ADESS Ouest Côtes d'Armor

Espace Ampère
4 rue Ampère
22300 Lannion
Tél. : 02 96 05 82 51
Port. : 06 44 33 46 43
f.lebras@adess-ouest22.bzh
www.adessregorgoelo.canalblog.com



Quelques chiffres : 83 adhérents dont 80 structures, 25 porteurs de projets accueillis, orientés et accompagnés, 25 bénévoles

Contact : Frédéric Le Bras



> PAYS DE GUINGAMP

ADESS Ouest Côtes d'Armor

Espace de coworking
6 rue du 48ème R.I.
22200 Guingamp
Port. 06 38 67 30 54
m.nignol@adess-ouest22.bzh



Contact : Mégane Nignol

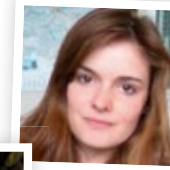

> PAYS DU CENTRE BRETAGNE

ADESS Centre Bretagne

Maison de l'emploi et de la formation
1 rue de la Chesnaie
22600 Loudéac
Tél. : 02 96 66 32 22
Port. : 06 79 11 54 43
ess.centrebretagne@gmail.com



Quelques chiffres : création le 17 décembre 2016, 1 Coopérative Jeunesse de Services et 10 porteurs de projet accueillis, Création d'une antenne sur le Pays de Pontivy en cours.

Contact : Soazig Perrigault



> PAYS DU CENTRE OUEST BRETAGNE

Pôle ESS en cours de préfiguration

6 rue Joseph Pennec
22110 Rostrenen
Tél. : 02 96 29 36 23
g.leroux@centre-ouest-bretagne.org
www.centre-ouest-bretagne.org



Contact : Gaëlle Le Roux



Le CRESS de Bretagne

réseau régional des acteurs de l'ESS



La Chambre régionale de l'économie sociale et solidaire regroupe 100 réseaux et organisations locales de l'ESS. Elle est l'outil mutualisé entre ces acteurs pour développer l'ESS en Bretagne. Dans le cadre de ses missions, elle coordonne l'événement « Mois de l'ESS » en Bretagne.

Ces missions sont reconnues d'utilité publique par la loi du 31 juillet 2014, relative à l'ESS.

Le conseil d'administration de la Cress est composé d'une trentaine de membres issus d'associations, coopératives, mutuelles, entreprises sociales, syndicats employeurs et pôles ESS.

La Cress de Bretagne est membre du Conseil National des Cress (Cncress) qui coordonne le Mois de l'ESS au niveau national.

Lancement du nouveau site internet ESS Bretagne le 8 novembre

cress@cress-bretagne.org 02 99 85 89 53
187 rue de Chatillon, 35200 Rennes

le réseau de l'ESS



“ NOUS CONSTRUONS
UN AVENIR SOLIDAIRE
ET HUMAIN ”



Vous êtes citoyen, militant,
élu, porteur de projet...
vous voulez passer à
l'action sur votre territoire :

rencontrez
les acteurs
de l'ESS !

LANNION TRÉGOR
COMMUNAUTÉ

ADESS Ouest
Côtes d'Armor
02 96 05 82 51

PAYS DE
GUINGAMP

ADESS Ouest
Côtes d'Armor
06 38 67 30 54

PAYS DE
ST BRIEUC

RICH'ESS
07 84 00 74 72

PAYS DE DINAN

ESSP'Rance
02 96 86 05 74

PAYS DU CENTRE
OUEST BRETAGNE

Pôle en création
02 96 29 36 23

PAYS DU CENTRE BRETAGNE

ADESS Centre Bretagne
02 96 66 32 22



Nous participons
BRETAGNE
ESS
ÉCONOMIE
SOCIALE &
SOLIDAIRE

